



— DESAFIO —

Sig Quali



# REGULAMENTO

Versão 01 / 2020



**O Grupo IAG Saúde é uma empresa que se preocupa com o sistema de saúde brasileiro e com a vida das pessoas.**

**Somos especialistas em soluções de gestão e tecnologia para organizações de saúde e em apoiar nossos clientes na entrega de valor em saúde com resultados assistenciais e econômicos.**





Por isso, neste ano, nós do Grupo IAG Saúde estamos lançando o **Desafio SigQuali**, cujo objetivo é ajudar as organizações de saúde a alavancarem seus resultados por meio da plataforma de gestão da qualidade na saúde. Afinal de contas, em tempos de incerteza, é muito importante aprendermos a sermos inovadores e criativos e, isso inclui, descobrir formas mais produtivas de utilizarmos as ferramentas que temos à disposição para facilitar o nosso dia a dia.



Nesse desafio, buscaremos capacitar os participantes acerca das possibilidades que o SigQuali oferece para melhorar ainda mais a gestão da sua organização, por meio de soluções simples, acessíveis, inovadoras e que geram resultados.

**Você topa?**

# O DESAFIO SIGQUALI IRÁ:



## 01

Fortalecer o conhecimento do Escritório da Qualidade

## 02

Ampliar o conhecimento de todos que usam a plataforma na sua organização

## 03

Te ajudar a construir engajamento, alinhando processos com os profissionais da sua instituição em busca de melhoria contínua

## 04

Adotar a estratégia pedagógica de gamificação, e assim cada organização vai envolver o seu time nesta jornada de aprendizado

As atividades de engajamento, alinhamento, aprendizado e integração serão pontuadas numa competição por mais aprendizado, no qual os melhores colocados serão premiados ao fim do Desafio.

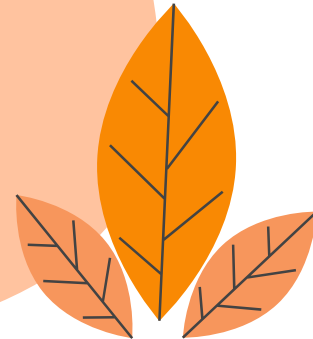
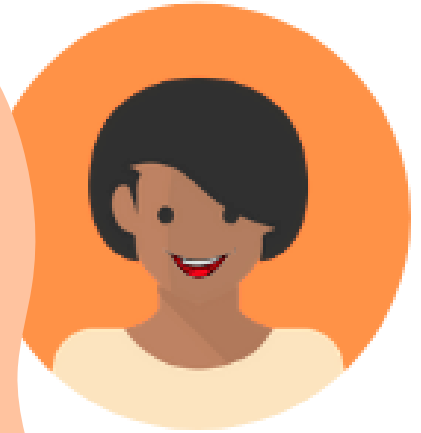

# Condições de participação

Poderão participar do **Desafio SigQuali** as organizações convidadas para o programa e que realizarem a inscrição no prazo estabelecido. O convite é direcionado para os profissionais do escritório da qualidade, gestores, coordenadores e gerentes da organização. Pode participar também os convidados individuais de Clínicas, Consultórios, Laboratórios. Lembrando que quanto maior for o engajamento da sua equipe maiores serão as chances de ganhar.





# INSCRIÇÃO

Ao realizar a inscrição, a organização:

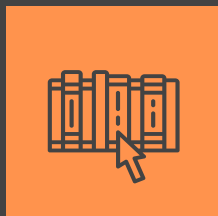

Reconhece e declara automaticamente que aceita as regras e condições estabelecidas no Desafio SigQuali;



Autoriza o Grupo IAG Saúde a publicar e divulgar na página dedicada ao Desafio SigQuali, bem como, nos canais de comunicação do Grupo IAG Saúde (site, blogs, redes sociais), matérias sobre o programa e depoimentos recebidos;



Autoriza o Grupo IAG Saúde a divulgar as informações da iniciativa, no todo ou em parte, no site [grupoIAGsaude.com.br](http://grupoIAGsaude.com.br). Para este processo, o Grupo IAG Saúde fará todos os esforços para manter a fidelidade das informações recebidas através do Formulário de Inscrição, adaptando, quando necessário, ao espaço disponível no site.



As inscrições estarão abertas de 15 de junho de 2020 até 29 de junho de 2020, sendo este prazo prorrogável a critério do Grupo IAG Saúde.



A inscrição do Desafio SigQuali deverá ser efetuada por meio do site [grupoiagsaude.com.br/desafiosigquali](http://grupoiagsaude.com.br/desafiosigquali).



Haverá um Formulário de Inscrição, disponível no site [grupoiagsaude.com.br/desafiosigquali](http://grupoiagsaude.com.br/desafiosigquali). Todos os participantes da organização deverão realizar a inscrição individualmente.



No formulário de inscrição, todas as informações solicitadas devem ser preenchidas, em caso de dúvida, os candidatos poderão entrar em contato com o suporte, por meio do e-mail [suporte@sigquali.com.br](mailto:suporte@sigquali.com.br).



Não terá limite de participantes por organização, apenas lembrar de envolver o Escritório da Qualidade, gestores, coordenadores, gerentes dos setores da organização.



A administração deste Desafio informa que não será fornecido nenhum tipo de recurso financeiro para os participantes.

# PREMIAÇÃO INDIVIDUAL

Participante que finalizou todas as tarefas e obteve as maiores pontuações.

## 1º LUGAR:

- 01 Kindle
- 01 Placa tamanho grande
- Coleção de Brindes Grupo IAG Saúde

## 2º LUGAR:

- 01 Kindle
- 01 Placa tamanho pequeno
- Coleção de Brindes Grupo IAG Saúde

## 3º LUGAR:

- 01 Kindle
- 01 Placa tamanho pequeno



# PREMIAÇÃO POR EQUIPE

Equipe que obteve maior engajamento e maiores pontuações.



## 1º LUGAR:

- 01 Kindle (uma unidade por equipe)
- 01 Placa tamanho grande
- Coleção de Brindes Grupo IAG Saúde

## 2º LUGAR:

- 01 Kindle (uma unidade por equipe)
- 01 Placa tamanho pequeno
- Coleção de Brindes Grupo IAG Saúde

## 3º LUGAR:

- 01 Kindle (uma unidade por equipe)
- 01 Placa tamanho pequeno

**Todos os participantes que  
concluírem o programa receberão  
certificado nomeado como:  
“Desafio SigQuali: Ferramentas da  
Qualidade”, com duração de 40  
horas.**





# MISSÕES PONTUADAS



A jornada de aprendizado é composta de missões a serem realizadas pela equipe de sua organização, vamos engajar todos nesta jornada de melhoria de resultados. Por isso, selecionamos um conteúdo prático, interativo, com linguagem simples e assertiva.

# DISPOSIÇÕES FINAIS



Os prazos para cada etapa dos módulos serão disponibilizados dentro da plataforma EaD do Grupo IAG Saúde, mas poderão ser alterados a qualquer tempo, a critério do Grupo IAG Saúde.



O EaD do Grupo IAG Saúde e a equipe do Suporte SigQuali realizará o acompanhamento e a supervisão de todas as etapas do programa.



A premiação individual será destinada para os vencedores do Primeiro, Segundo e Terceiro lugar ao fim do desafio.



A premiação por equipe vencedora será destinada para o Escritório da Qualidade da organização para realizarem o direcionamento do prêmio da forma que desejar.



A premiação será disponibilizada, por meio, de equipamento de leitura de livros digitais especificado neste Regulamento, o qual não pode ser convertido em pagamento em dinheiro.



O programa terá a duração de quatro (04) meses podendo ser prorrogado.

# DISPOSIÇÕES FINAIS



Os participantes receberão login e senha para acessarem o ambiente de EaD do Grupo IAG Saúde e o SigQuali para realizar a capacitação.



Caso algum participante seja desligado da empresa durante o desafio. Deve comunicar o responsável pelo escritório da qualidade da organização para enviar a solicitação no e-mail [suporte@sigquali.com.br](mailto:suporte@sigquali.com.br).



Como proceder se o participante quiser desistir do desafio? Deve comunicar o responsável pelo escritório da qualidade da organização para enviar a solicitação no e-mail [suporte@sigquali.com.br](mailto:suporte@sigquali.com.br).



Se a organização não possuir escritório da qualidade e são participantes individuais sem equipe, deve entrar em contato nas situações citadas no item 6.8 e 6.9 da mesma forma.



Participantes da mesma organização podem ganhar o prêmio? Sim, pois temos a modalidade individual de Primeiro, Segundo e Terceiro lugar.



Onde serão disponibilizadas as pontuações? Na plataforma do EaD ao final de cada atividade realizada.



# JORNADA DE APRENDIZADO

MÓDULOS	TAREFAS DE ENGAJAMENTO	PONTOS
Preparando o time para o desafio	Inscrever no Desafio SigQuali os participantes do seu time. Dono da tarefa: Escritório da Qualidade. Não se aplica a convidado individual.	% de participantes do time em relação ao tamanho da organização. Totalizando 50 pontos
Engajando o time	Estabelecer uma campanha de engajamento dos participantes do time. Dono da tarefa: Escritório da Qualidade. Não se aplica a convidado individual.	Serão escolhidas as 3 melhores campanhas: Primeiro lugar 100 pontos. Segundo lugar 90 pontos. Terceiro lugar 80 pontos.
O que é o SigQuali? Quem é a Sigrid?	Criar o Nome e Mascote da equipe para acompanhar a Sigrid no desafio Dono da tarefa: A equipe. Não se aplica a convidado individual.	Serão escolhidas as 3 melhores campanhas. Totalizando 50 pontos



<b>MÓDULOS</b>	<b>TAREFAS DE ENGAJAMENTO</b>	<b>PONTOS</b>
Missão Sigrid e você mapeiam os processos no SigQuali.	Tarefas dinâmicas sobre a exposição de conteúdo do módulo.	Totalizando 100 pontos
Missão Sigrid e você controlam os documentos no SigQuali.	Tarefas dinâmicas sobre a exposição de conteúdo do módulo.	Totalizando 100 pontos
Missão Sigrid e você medem e controlam o desempenho com os indicadores.	Tarefas dinâmicas sobre a exposição de conteúdo do módulo.	Totalizando 100 pontos
Missão Sigrid e você procuram oportunidades e melhoria pelas análises críticas.	Tarefas dinâmicas sobre a exposição de conteúdo do módulo.	Totalizando 100 pontos
Missão Sigrid e você transformam sua organização com ações e projetos.	Tarefas dinâmicas sobre a exposição de conteúdo do módulo.	Totalizando 100 pontos
Missão Sigrid e você procuram oportunidades e melhoria relatando e tratando as não conformidades.	Tarefas dinâmicas sobre a exposição de conteúdo do módulo.	Totalizando 100 pontos
Missão Sigrid e você procuram não cair em ciladas, gerenciam os riscos.	Tarefas dinâmicas sobre a exposição de conteúdo do módulo.	Totalizando 100 pontos
Missão Sigrid e você montam a estratégia da vitória e controlam os resultados pelos painéis.	Tarefas dinâmicas sobre a exposição de conteúdo do módulo.	Totalizando 100 pontos





Pontuação total:

**1.000**  
**PONTOS**

# CRONOGRAMA

## B. RESULTADO DAS INSCRIÇÕES

03 de julho de 2020

## D. ENCERRAMENTO DO CURSO

06 de novembro de 2020

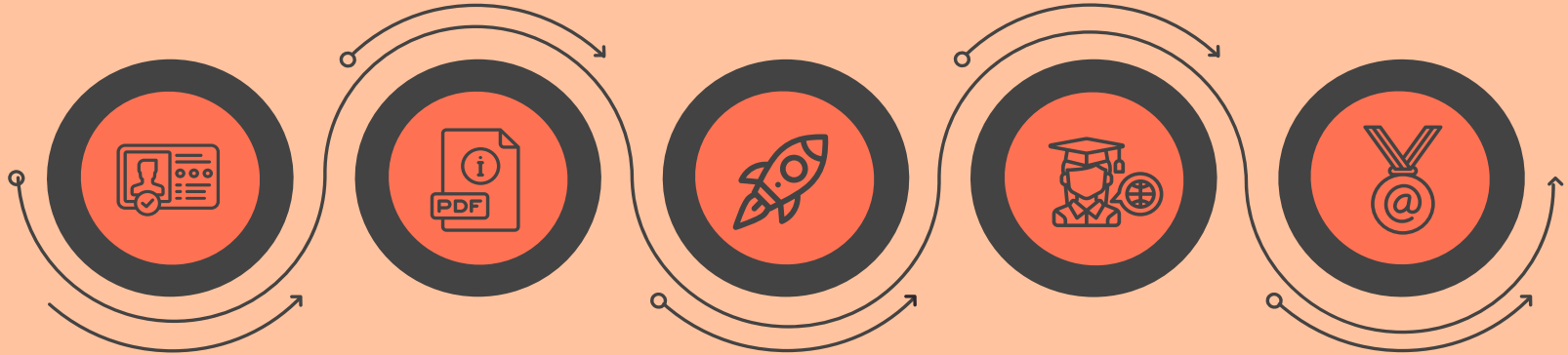

## A. PERÍODO DE INSCRIÇÃO

16 de junho de 2020 até 29  
de junho de 2020

## C. INÍCIO DO CURSO

06 de julho de 2020

## E. DIVULGAÇÃO DO RESULTADO

16 de novembro de 2020

Contamos com a sua participação.  
Boa sorte!



Time SigQuali  
Time Ensino  
Time Consultoria

